

CHIFFRES CLÉS



Le contrat local de santé (CLS) est un outil porté conjointement par l'agence régionale de santé (ARS) et une collectivité territoriale pour réduire les inégalités territoriales et sociales de santé. Il est l'expression des dynamiques locales partagées entre acteurs et partenaires sur le terrain pour mettre en œuvre des actions, au plus près des populations.

CARACTÉRISTIQUES SOCIO-DÉMOGRAPHIQUES



46 974

Habitants en 2022

▼ -0,33 %

Par an sur la période 2016-2022

Pourcentage de population par tranche d'âge

- Moins de 20 ans
- 20-39 ans
- 40-59 ans
- 60-74 ans
- 75 ans ou plus

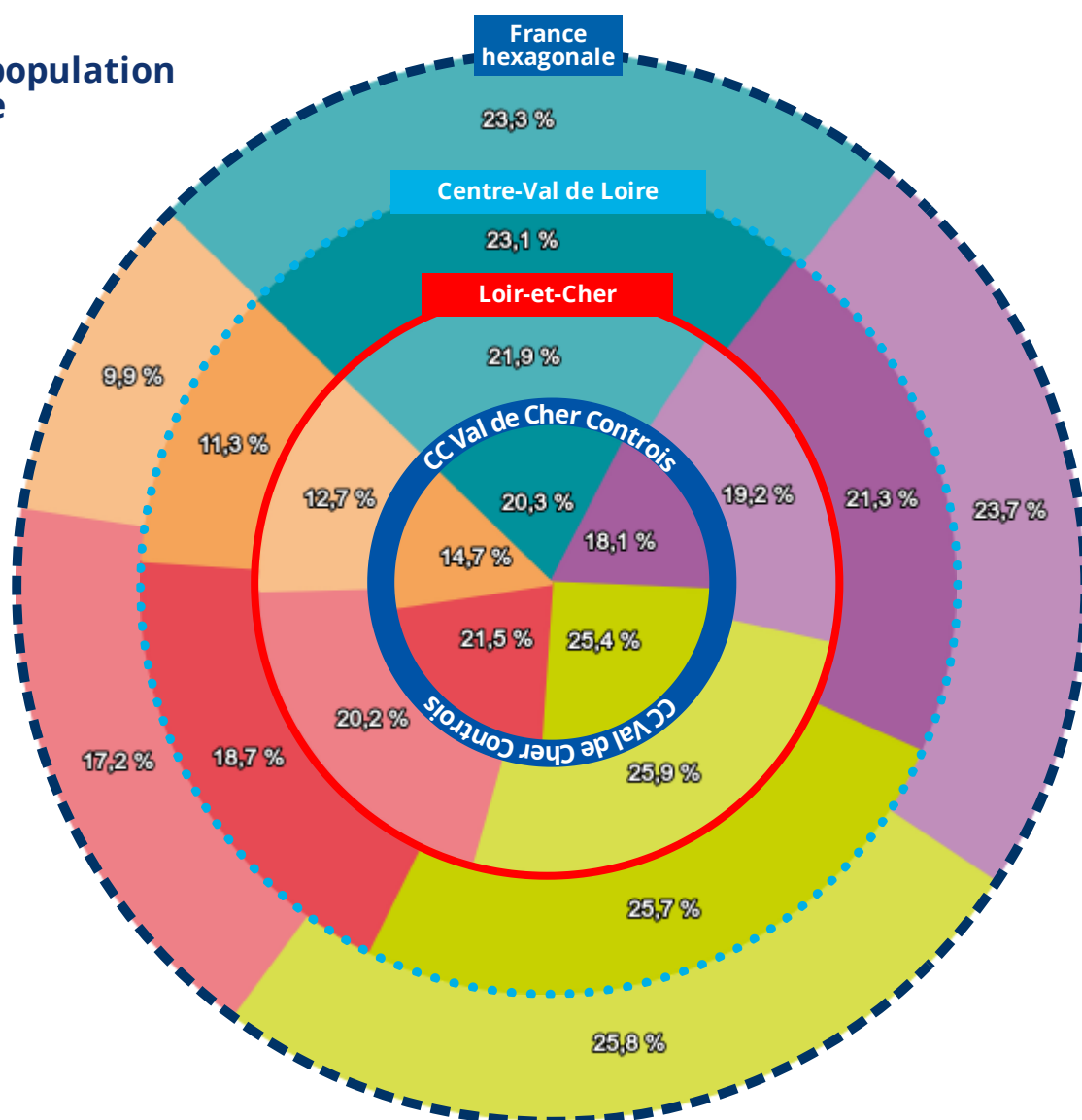

Pyramide des âges "CC Val de Cher Controis"

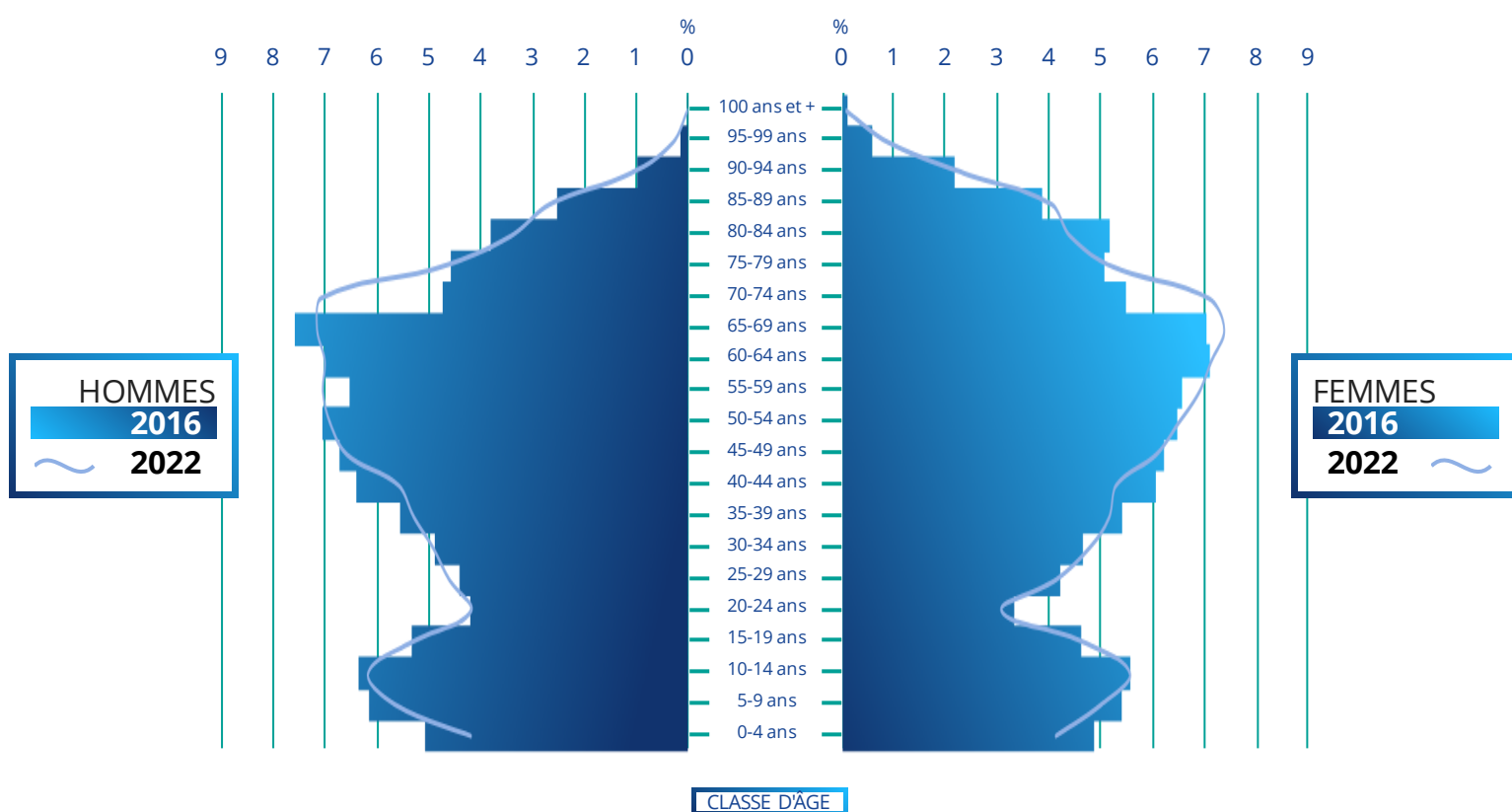

Source : Insee RP2022 - Exploitation : ORS Centre-Val de Loire

Indicateurs socio-démographiques



Revenus nets imposables moyens annuels par foyer fiscal (2023)

CC Val de Cher Controis	26 718€
Loir-et-Cher	28 633€
Centre-Val de Loire	29 266€
France Hexagonale	31 860€

Source : DGFIP - Exploitation : ORS Centre-Val de Loire



Part d'allocataires dont les ressources dépendent à 100 % des prestations sociales (2023)

CC Val de Cher Controis	12,6%
Loir-et-Cher	13,0%
Centre-Val de Loire	12,8%
France Hexagonale	12,8%

Sources : Cnaf, CCMSA - Exploitation : ORS Centre-Val de Loire



Part de foyers fiscaux non imposés (2023)

CC Val de Cher Controis	59,0%
Loir-et-Cher	55,5%
Centre-Val de Loire	55,1%
France Hexagonale	54,5%

Source : DGFIP - Exploitation : ORS Centre-Val de Loire



Nombre et part des jeunes de 25-34 ans pas ou peu diplômés (2022)

CC Val de Cher Controis	712	16,7%
Loir-et-Cher	4 633	15,1%
Centre-Val de Loire	34 122	13,2%
France Hexagonale	842 035	11,6%

Source : Insee RP 2022 - Exploitation : ORS Centre-Val de Loire

ENVIRONNEMENT

AIR

NO₂

**DIOXYDE
D'AZOTE**

Moyenne annuelle en $\mu\text{g}/\text{m}^3$ sur le territoire (2024)
Valeur limite = $40 \mu\text{g}/\text{m}^3$

7 $\mu\text{g}/\text{m}^3$

PM_{2,5}

**PARTICULES
FINES < 2,5 μm**

Moyenne annuelle en $\mu\text{g}/\text{m}^3$ sur le territoire (2024)
Valeur limite = $25 \mu\text{g}/\text{m}^3$

7 $\mu\text{g}/\text{m}^3$

PM₁₀

**PARTICULES
FINES < 10 μm**

Moyenne annuelle en $\mu\text{g}/\text{m}^3$ sur le territoire (2024)
Valeur limite = $40 \mu\text{g}/\text{m}^3$

12 $\mu\text{g}/\text{m}^3$

O₃

OZONE

Nombre de jours dépassant $120 \mu\text{g}/\text{m}^3/8\text{h}$ en moyenne sur 3 ans en ozone sur le territoire (2024)
(Valeur cible : $120 \mu\text{g}/\text{m}^3/8\text{h}$ (moyenne sur 3 ans) à ne pas dépasser plus de 25 jours/an)

1 JOUR

Source : InterQUAL'Air (Lig'Air)
Exploitation : ORS Centre-Val de Loire

Nombre de jours de dépassement du seuil de protection de la santé pour l'ozone sur le territoire (2024) (Objectif de qualité : $120 \mu\text{g}/\text{m}^3/8\text{h}$ à ne pas dépasser dans l'année)

10 JOURS



HABITAT

Part de résidences principales datant d'avant 1946 (2022)

CC Val de Cher Controis	31,0%
Loir-et-Cher	25,9%
Centre-Val de Loire	23,5%
France Hexagonale	20,5%

Source : Insee RP 2022
Exploitation : ORS Centre-Val de Loire

Part de ménages en situation de précarité énergétique liée au logement (2022)

CC Val de Cher Controis	8,4%
Loir-et-Cher	10,6%
Centre-Val de Loire	11,9%
France Hexagonale	11,9%

Sources : GEODIP, ONPE 2022, Insee RP 2022
Exploitation : ORS Centre-Val de Loire

PART DES DÉPLACEMENTS DOMICILE-TRAVAIL (2022)

Voiture, camion, fourgonnette

86,4 %

Loir-et-Cher 82,4 %

Centre-Val de Loire 78,4 %

France hexagonale 69,0 %

Pas de transport

4,6 %

Loir-et-Cher 4,5 %

Centre-Val de Loire 4,4 %

France hexagonale 4,1 %

Marche à pied

3,8 %

Loir-et-Cher 5,0 %

Centre-Val de Loire 5,3 %

France hexagonale 6,2 %

Deux roues motorisé

2,0 %

Loir-et-Cher 1,3 %

Centre-Val de Loire 1,2 %

France hexagonale 1,7 %

Transports en commun

1,9 %

Loir-et-Cher 4,4 %

Centre-Val de Loire 7,7 %

France hexagonale 15,5 %

Vélo

1,4 %

Loir-et-Cher 2,4 %

Centre-Val de Loire 2,9 %

France hexagonale 3,5 %

Source : Insee RP 2022 – Exploitation : ORS Centre-Val de Loire



LES TENEURS MAXIMALES EN PESTICIDES DANS LES EAUX DISTRIBUÉES

Dans le Loir-et-Cher
en 2024

Pesticide (ou métabolite) majoritaire à l'origine
de la non-conformité récurrente :

- Chlorothalonil R417888
- Chlorothalonil R471811*

*devenu non pertinent par avis de l'Anses du 29 avril 2024

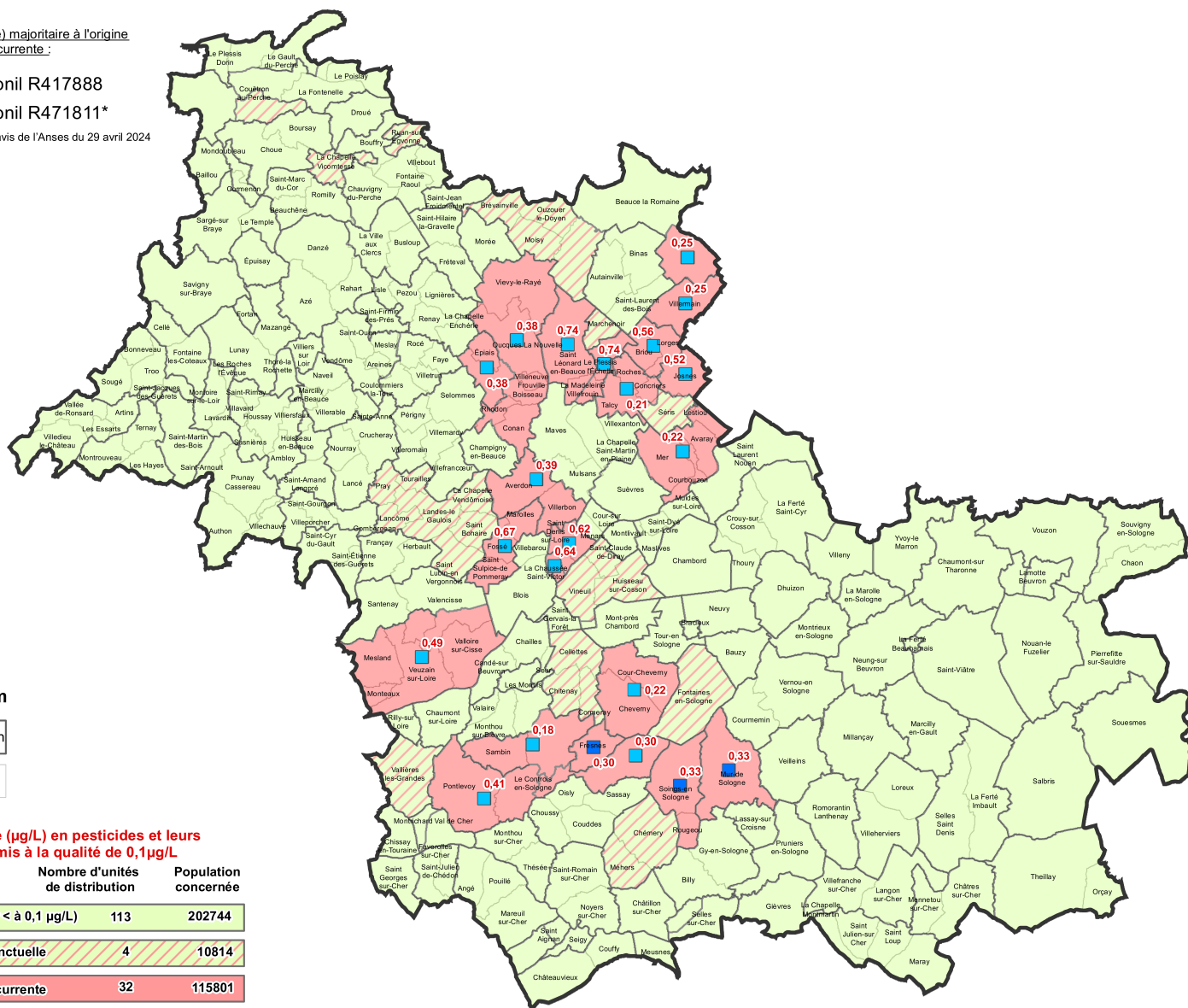

Réalisation : ARS Centre-Val de Loire - Septembre 2025

Source : ARS Centre-Val de Loire - IGN / AdminExpress ©

La représentation cartographique est basée sur les unités de distribution (UDI). Une UDI correspond à un secteur où l'eau est de qualité homogène, géré par un même exploitant et appartenant à une même entité administrative, ce qui peut amener à partager une commune en plusieurs UDI.

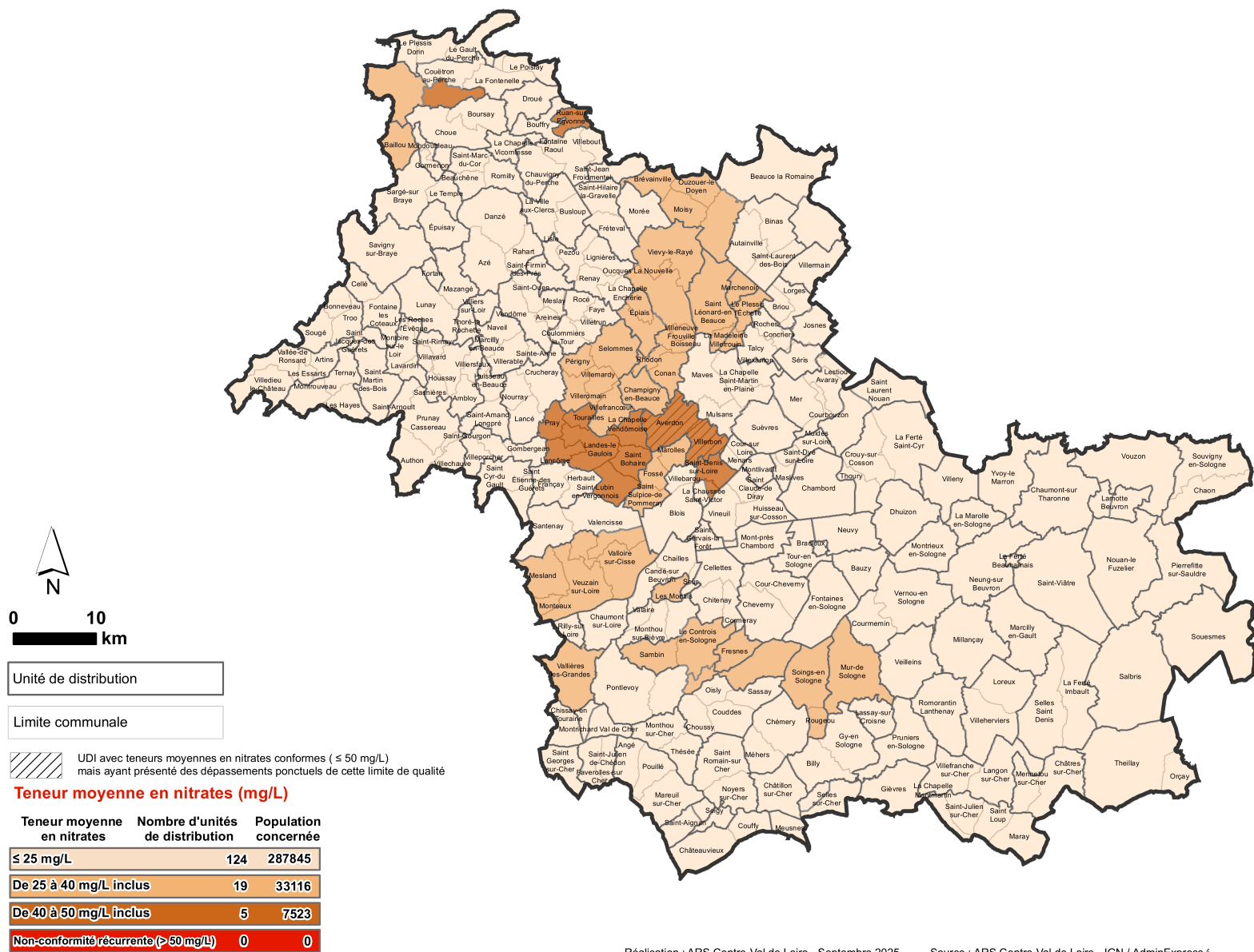

Réalisation : ARS Centre-Val de Loire - Septembre 2025

Source : ARS Centre-Val de Loire - IGN / AdminExpress

La représentation cartographique est basée sur les unités de distribution (UDI). Une UDI correspond à un secteur où l'eau est de qualité homogène, géré par un même exploitant et appartenant à une même entité administrative, ce qui peut amener à partager une commune en plusieurs UDI.

MORTALITÉ



NOMBRE DE DÉCÈS PAR AN
EN MOYENNE (2015-2023)

667 (CC Val de Cher Controis)

TAUX COMPARATIF DE MORTALITÉ (TCM) POUR 100 000 HABITANTS

CC Val de Cher
Controis
952,0

Loir-et-Cher
936,0

Centre-
Val de Loire
942,5

France hexagonale
933,1

NOMBRE DE DÉCÈS PAR AN EN MOYENNE (2015-2023)

Prématurée

73

Cancers toutes localisations



172

Cancer du poumon

31

Cancer colorectal

19

Cancer du sein

14

Cancer de la prostate

11

Maladies de l'appareil circulatoire

158

Consommation de tabac

84

Diabète



49

Maladies de l'appareil respiratoire

44

Consommation excessive d'alcool

22

Suicide

Eff < 10

Accidents de la circulation

Eff < 10



SURMORTALITÉ SIGNIFICATIVE

PAR RAPPORT À LA FRANCE HEXAGONALE



SOUS-MORTALITÉ SIGNIFICATIVE

PAR RAPPORT À LA FRANCE HEXAGONALE

Sources : Inserm CépiDC, Insee - Exploitation : ORS Centre-Val de Loire

ADMISSION EN AFFECTION DE LONGUE DURÉE



NOMBRE DE NOUVELLES
ADMISSIONS EN ALD PAR AN
EN MOYENNE (2018-2023)

1 368 (CC Val de Cher Controis)

Nombre total de personnes prises
en charge pour une ALD en 2023

CC Val de Cher Controis	14 178
Loir-et-Cher	90 003
Centre-Val de Loire	663 588
France Hexagonale	16 119 627

TAUX COMPARATIF DE NOUVELLES ADMISSIONS EN ALD POUR 100 000 HABITANTS

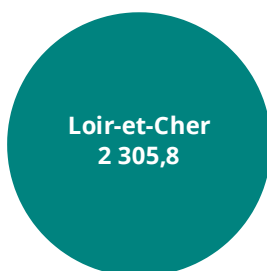

NOMBRE DE NOUVELLES ADMISSIONS EN ALD PAR AN EN MOYENNE (2018-2023)

Maladies de l'appareil circulatoire ▲ 424

Cancers toutes localisations 326

Cancer du sein ▼ 48

Cancer de la prostate 46

Cancer colorectal 35

Cancer du poumon 29

Diabète ▲ 234

Affections psychiatriques de longue durée ▼ 77

Maladie d'Alzheimer et autres démences ▼ 76

Insuffisance respiratoire chronique grave 26



SURMORBIDITÉ SIGNIFICATIVE

PAR RAPPORT À LA FRANCE HEXAGONALE



SOUS-MORBIDITÉ SIGNIFICATIVE

PAR RAPPORT À LA FRANCE HEXAGONALE

Sources : CnamTS, CCMSA, CNRSI, Insee - Exploitation : ORS Centre-Val de Loire

RECOURS AUX MÉDECINS GÉNÉRALISTES



Taux standardisés sur l'âge pour 100 bénéficiaires ayant eu au moins une consommation de soins (1) au cours de l'année 2023*

CC Val de Cher Controis	83,7%
Loir-et-Cher	81,1%
Centre-Val de Loire	81,0%
France Hexagonale	82,1%

PRÉVENTION



Pourcentage des femmes bénéficiaires de 50 à 74 ans ayant participé au dépistage organisé du cancer du sein au cours de la période 2022-2023*

CC Val de Cher Controis	47,9%
Loir-et-Cher	49,6%
Centre-Val de Loire	49,1%
France Hexagonale	43,9%



Pourcentage des femmes bénéficiaires de 25 à 65 ans ayant réalisé un frottis (2) au cours de la période 2021-2023*

CC Val de Cher Controis	53,7%
Loir-et-Cher	55,4%
Centre-Val de Loire	50,4%
France Hexagonale	51,6%



Pourcentage de bénéficiaires de 50 à 74 ans ayant participé au dépistage organisé du cancer du colon-rectum au cours de la période 2022-2023*

CC Val de Cher Controis	35,1%
Loir-et-Cher	35,1%
Centre-Val de Loire	33,0%
France Hexagonale	29,7%

(1) Bénéficiaires ayant eu au moins une consommation de soins : bénéficiaires ayant eu au moins un remboursement (de consultations d'un professionnel de santé, de médicaments, d'actes biologiques, etc.) entre le 01/01/2021 et le 31/12/2023

(2) Les codes CCAM pris pour cet indicateur sont ceux correspondant aux examens cytopathologiques de prélèvement du col de l'utérus, et aux tests HPV.

* Source : SNDS-DCIR - Exploitation : ORS Centre-Val de Loire

OFFRE DE SOINS

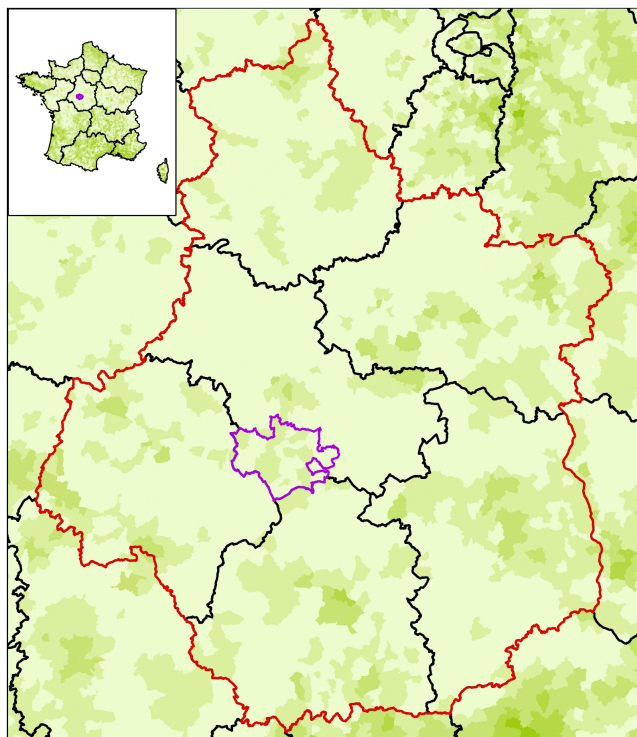

Accessibilité potentielle localisée (APL) aux infirmiers libéraux ou exerçant en centre de santé de moins de 65 ans en 2023
(en nombre d'ETP accessibles pour 100 000 habitants standardisés)

Bornes d'APL
(quintiles de population)

- 210,79 - 1665,35
- 155,00 - 210,78
- 112,67 - 154,99
- 85,03 - 112,66
- 0,00 - 85,02

APL France : 156,0

Sources : SNIR-AM, Cnam, distancier Metric, Insee, Traitements Drees.
Exploitation : ORS Centre-Val de Loire

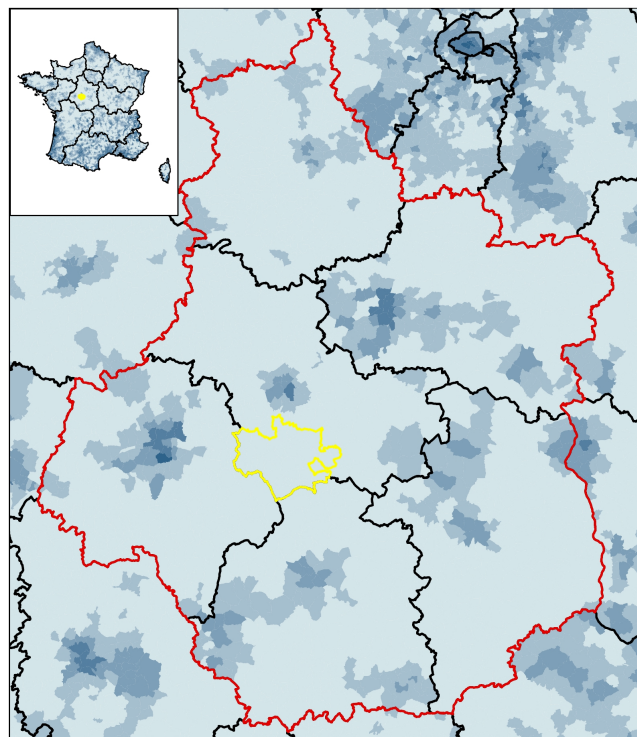

Accessibilité potentielle localisée (APL) aux masseurs-kinésithérapeutes libéraux ou exerçant en centre de santé de moins de 65 ans en 2023
(en nombre d'ETP accessibles pour 100 000 habitants standardisés)

Bornes d'APL
(quintiles de population)

- 171,13 - 680,25
- 125,66 - 171,12
- 91,88 - 125,65
- 66,01 - 91,87
- 0,00 - 66,00

APL France : 119,3

Sources : SNIR-AM, Cnam, distancier Metric, Insee, Traitements Drees.
Exploitation : ORS Centre-Val de Loire

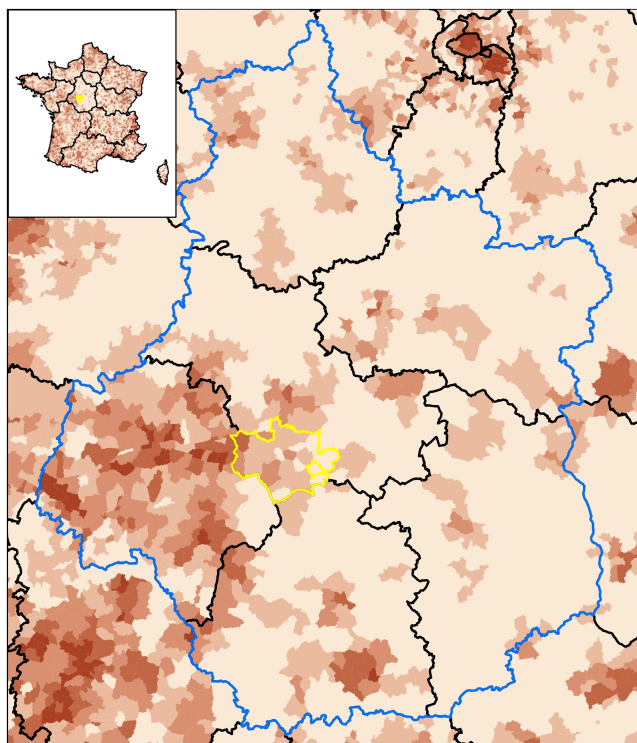

Accessibilité potentielle localisée (APL) aux médecins généralistes libéraux ou exerçant en centre de santé en 2023
(en nombre de consultations accessibles par an et par habitant)

Bornes d'APL
(quintiles de population)

- 4,83 - 40,03
- 4,02 - 4,82
- 3,34 - 4,01
- 2,64 - 3,33
- 0,00 - 2,63

APL France : 3,7

Sources : SNIR-AM, Cnam, distancier Metric, Insee, Traitements Drees.
Exploitation : ORS Centre-Val de Loire

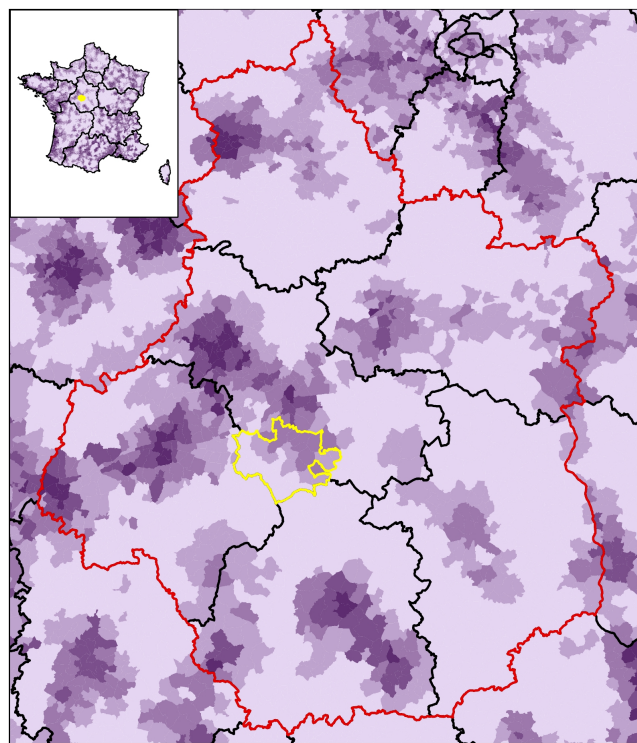

Accessibilité potentielle localisée (APL) aux sages-femmes libérales de moins de 65 ans en 2023
(en nombre d'ETP accessibles pour 100 000 femmes standardisées)

Bornes d'APL
(quintiles de population)

- 29,05 - 187,82
- 23,45 - 29,04
- 18,68 - 23,44
- 14,19 - 18,67
- 0,00 - 14,18

APL France : 21,8

Sources : SNIR-AM, Cnam, distancier Metric, Insee, Traitements Drees.
Exploitation : ORS Centre-Val de Loire

COMPOSITION COMMUNALE DU TERRITOIRE

au 01.01.2025



41002 - Angé
41042 - Châteauneuf
41043 - Châtillon-sur-Cher
41049 - Chémery
41051 - Chissay-en-Touraine
41054 - Choussy
41059 - Le Controis-en-Sologne
41062 - Couddes
41063 - Couffy
41080 - Faverolles-sur-Cher
41094 - Fresnes
41099 - Gy-en-Sologne
41112 - Lassay-sur-Croisne
41126 - Mareuil-sur-Cher
41132 - Méhers
41139 - Meusnes
41146 - Monthou-sur-Cher
41151 - Montrichard Val de Cher
41164 - Noyers-sur-Cher
41166 - Oisly
41180 - Pontlevoy
41181 - Pouillé
41195 - Rougeou
41198 - Saint-Aignan
41211 - Saint-Georges-sur-Cher
41217 - Saint-Julien-de-Chédon
41229 - Saint-Romain-sur-Cher
41237 - Sassay
41239 - Seigy
41242 - Selles-sur-Cher
41247 - Soings-en-Sologne
41258 - Thésée
41267 - Vallières-les-Grandes

CONTRAT LOCAL DE SANTÉ

LS

CHIFFRES CLÉS



VAL DE CHER
CONTROIS
Territoire de progrès

Directrice de publication Mme Clara de Bort - ARS Centre-Val de Loire
Rédactrice en chef Mme Céline Leclerc - ORS Centre-Val de Loire
Comité de rédaction Mme Ilona Serru, M. Franck Géniteau - ORS Centre-Val de Loire
Conception graphique J-Ph Germanaud - Orléans, M. Julien Vossart - ORS Centre-Val de Loire

ORS Centre-Val de Loire

1 rue Porte Madeleine - 45000 Orléans
14 avenue de l'Hôpital CS 86709
45067 Orléans Cedex 2
www.orscentre.org